

せき損センターニュース

基本理念

良質で安全な医療
信頼される医療
心の通う医療

基本方針

- ・北海道のせき損医療を守り最先端のせき損医療を行います
- ・診療科を充実させ地域医療に貢献します
- ・病院の持続的発展のため経営基盤を確立します

当院では、整形外科を始め、内科、循環器内科、外科、形成外科、泌尿器科、リハ科、歯科、脳神経外科(院内標傍)、皮膚科(院内標傍)、せき損内科(院内標傍)の一般診療を行っています。

「せき地両全」

せき損医療と地域医療の両方に全力を
病院長 須田浩太

当センターは日本に二つしかないせき損専門施設であり、北海道全域のせき損医療を担っています。北海道は広いため片道 300 km を超える搬送もあり、これは「東京―名古屋」あるいは「東京―新潟」の距離を超えています。手術を含む超急性期治療が重要なポイントとなることから、飛行場の近くにある環境が大切です。また、せき損には重度合併症が頻発するため高度医療施設が近くなければなりません。さらに、脊髄再生に対応するには細胞プロセスセンター(大学病院など)が必要で、「①搬送・②合併症・③再生医療」の3つが重要課題ですが、美唄では解決が困難です。

地域からは「移転反対」、逆に、脊損患者団体からは「札幌移転」の要望がありました。どちらも重く受け止めていますが、ただ、労働者健康安全機構と当センターが最優先にすべきは政策医療である「せき損医療」であり、そこは揺ぎません。一方で、個人は地域の患者さん、地元の職員を大切にしたい気持ちでいっぱいです。せき損医療は移転することでしか解決できないことが多々ありますが、移転と同時に、地域医療を守る手段はないか?を毎日考えています。「せき損医療と地域医療の両方に全力を尽くす」
「せき地両全」が私の基本理念です。

せき損医療の部分は移転したとしても、地域医療を守るためにできることは?市立病院へ医師をはじめとしたスタッフを派遣できないか?診療応援によつて市立病院の機能向上や収支改善につながらないか?結果的に美唄市の財政が改善しないか?など当センターで貢献できることはあるはずで、ぜひ、市民の皆さまも「せき地両全」にご理解をいただけますようお願い申し上げます。

国、北海道、美唄市、保健所、近隣病院、医師会などと相談をしながら調整を図っていますが、最終決定されたとしても移転には4〜5年かかるでしょう。職員の雇用確保、希望者の転職支援、通勤サポート、移転先での宿舎建設など、職員に対する最大限の配慮を機構本部へお願いすると同時に、地域医療のあり方については南空知医療圏で考えていく話ではありませんが、我々としては最大限の協力をしていくつもりです。繰り返しになりますが、当センターは広域のせき損患者に対応する政策医療を行うことが使命です。市民の皆さまには、当センターが担う医療について、広い視点でご理解いただけますようお願い申し上げます。

私は人生の半分を美唄で過ごし、ここを「ふるさと」と思っています。澄んだ空気、美味しい水、きれいな夕焼け、純朴な人々・・・この地をこよなく愛しています。ふるさとへの愛こそが「地」に力を注ぐ私の原動力です。「せき地両全」に残りの人生をささげる覚悟です。で、ご理解とご支援をよろしく
お願い申し上げます。

診察場所の変更についてのご案内

1. 内科（リウマチ・膠原病外来）

内科（リウマチ・膠原病）については、これまで竹田医師及び北大出張医が2階内科外来で診察を行ってきたところですが、令和6年4月より下記のとおり変更となります。

このため4月以降の竹田医師の一般内科患者さんについては、中野医師、室谷医師をご紹介させていただきますのでご理解の程よろしく申し上げます。

1. 変更年月日：令和6年4月1日（月）
2. 診察場所：2階内科外来 → 1階内科診察室



2. 皮膚科・形成外科外来

令和6年5月より、皮膚科・形成外科外来の診察場所が変更（予定）となります。

1. 変更年月日：令和6年5月7日（火）
2. 診察場所：循環器内科隣に移動します
（内視鏡室の向かい側）

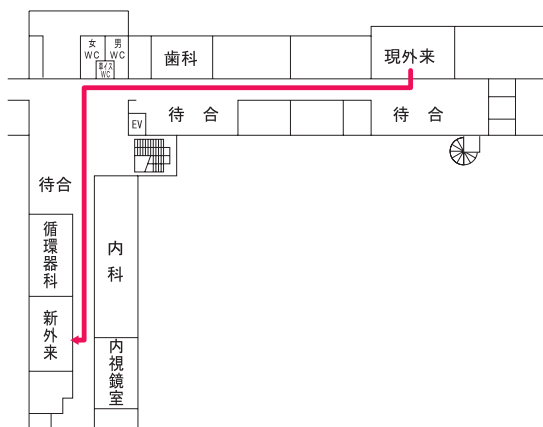

「マイナ保険証専用レーン」を開設しました

令和6年12月2日に現行の健康保険証が廃止予定（1年間経過措置あり）であることに伴い、当院も正面玄関1番窓口「マイナ保険証専用レーン」を開設し、マイナ保険証（マイナンバーカード）の確認をお願いすることになりました。

正面玄関1番窓口の「マイナ保険証専用レーン」には、専用のカードリーダーが設置してあります。マイナ保険証のご利用にあたっては、毎月、月初めの受診の際に、再来受付機による受付後、「マイナ保険証専用レーン」のカードリーダーにカードをかざし、カードを読み取らせて下さいますようお願い致します。

なお、市町村等の発行している「公費受給者証」については、引き続き精算時に確認させていただきますのでご了承下さい。



治験への取り組み

治験事務局 薬剤部



「治験」とは??

「薬の候補」となる物質を選び出し、動物やヒトで作用・効果・安全性などを調べます（非臨床試験）。

このうち「薬の候補」を健康な成人や患者さんに使用して、効果や安全性、治療法（適正な投与量や投与方法）などを確認する目的で行われる「臨床試験」のことを「治験」といいます。

製薬会社は「治験」の結果をもって厚生労働省に申請し、薬として承認されてはじめて、多くの患者に安心して使われるようになります。

「治験コーディネーター

Clinical Research Cordinator(CRC」

ってどんな仕事??

患者さん、医療機関や治験を依頼してる製薬会社の間立ち、治験がスムーズに進行できるよう調整を行っています。処方された薬や検査結果を確認したり、治験で報告が必要とされている様々なデータを収集し、CRCがまとめて治験を依頼している製薬会社へ報告しています。

治験の実施には医師、薬剤師、看護師、検査技師等の各医療スタッフの協力が不可欠です。



治験は未来へのおくりもの。
ポスターも見てください。

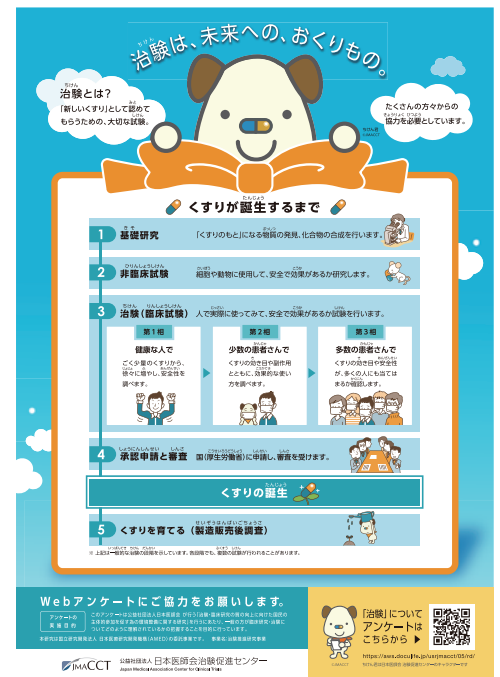

外来休診情報（4月分）

診療科	医師名	月 日	
整形外科	中井医師	4月18日(木)	学会出席のため休診
	猪股医師	4月18日(木)	学会出席のため休診
内科	竹田副院長	4月17日(水)	学会出席のため休診
		4月18日(木)	
形成外科	出張医	4月10日(水)	学会出席のため休診
歯科	庵歯科医師	4月9日(火)	都合により休診
		4月15日(月)	

※ 突然の休診となる場合もございますので、ご了承お願い致します。最新の情報は病院ホームページでご確認下さい。(https://www.hokkaidoh-s.johas.go.jp/clinical/closedday.html)

北海道せき損センター 外来診療体制のご案内

※令和6年4月1日現在

診療		月	火	水	木	金	備 考	
整形外科	リハ科	午前	須田	須田	松本	東條・幡	松本	<ul style="list-style-type: none"> リハ科の診療は、整形外科外来で行います。 午前の受付は、11:00までです。 午後の受付は、13:30～15:00までです。 午後は予約、新患受付のみですが、救急、ケガ、症状が強い場合は17:00まで対応しています。
		午後	中井	東條	東條	小池	小松	
脊椎・脊損 四肢・関節	リハ科	午前	山賀	小松	猪股	猪股	小池	
		午後	三浪 (名誉院長)	三浪 (名誉院長)	角家 (出張医)	津村	櫻庭 (出張医)	
内科	リウマチ	午前	竹田			竹田	竹山	<ul style="list-style-type: none"> 特殊外来 糖尿病外来：木曜日（予約制） リウマチ外来：月・水午後・木・金曜日（金曜日は予約制） 1階整形外科奥の内科診察室で行います
		午後	竹田		竹田	竹田		
内科	一般 消化器 血液 糖尿病 呼吸器	午前	室谷	中野	室谷	中野	中野	<ul style="list-style-type: none"> 血液内科：水曜日 呼吸器外来：第2・4水曜日午前 禁煙外来：木曜日午後 午前の受付は、11:30までです。 午後の受付は、15:00までです。 ※豊嶋医師は、北海道大学教授（血液内科）です。 ※第2・4水曜日午前の呼吸器外来は、岩見沢北翔会病院からの出張医による診察です。
		午後	室谷	中野	室谷	室谷	中野	
内視鏡	一般	午前			てしま 豊嶋 (北大教授)	大藤 (糖尿病)		
		午後			二川原 (呼吸器 第2・4)			
循環器内科	一般	午前				中野 (禁煙)		
		午後	齋藤 (胃カメラ)	室谷		中村 (大腸カメラ) (第1・3・5)		
外科	一般	午前		佐藤	佐藤	佐々木 (出張医)		<ul style="list-style-type: none"> 午前の受付は、11時までです。 午後は予約の方のみです。 予約診療も行っております。担当医師にご相談下さい。
		午後		佐藤	佐藤	佐々木 (出張医)		
泌尿器科	一般	午前	予約制	(手術日)	本吉		齋藤	<ul style="list-style-type: none"> 特殊外来 血管外来：毎週月曜日午前 乳がん検診：毎週水曜日午後（予約制） Aコース（問診・マンモグラフィ撮影） Bコース（問診・マンモグラフィ撮影・超音波検査） ※触診のないコースもあります。 ストーマ外来：第2金曜日午後（予約制） PEG外来：第3金曜日午後（予約制） 午前の受付は、11:30までです。 午後の受付は、15:00までです。
		午後	松井 (血管)					
皮膚科	一般	午前		森田		高松	森田	
		午後		菅野 (隔週)				
形成外科	一般	午前		森田		高松	森田	<ul style="list-style-type: none"> 午前の受付は、11:00までです。 午後の受付は、14:30までです。 （但し、毎月第1金曜日の午後は14:00までです。） 菅野医師は、4/2から隔週火曜日となります
		午後		菅野 (隔週)				
脳神経外科	一般	午前		出張医			出張医 (第2・4)	<ul style="list-style-type: none"> 午前の受付は、11:00までです。 午後の受付は、15:00までです。
		午後		出張医				
歯科	一般	午前	庵	庵		庵		<ul style="list-style-type: none"> 毎月第2・第4金曜日の診察となります。 内科外来にて行います。 午前の受付は、11:00までです。（予約制） 午後の受付は、15:00までです。（予約制）
		午後	庵	庵		庵		

※受付時間 午前 8:15～11:00 整形外科・循環器内科・泌尿器科・皮膚科・形成外科・歯科
8:15～11:30 内科・外科・脳神経外科（自動再来受付機では、8:15より受付できます。）
午後13:00～14:30 泌尿器科・皮膚科 13:00～15:00 内科・形成外科・外科・歯科 13:30～15:00 整形外科
※医師の学会出席等により、診療日が変更になることがあります。予めご了承下さい。

（注）掲載の診療科目には一部院内標榜科目を含みます。